

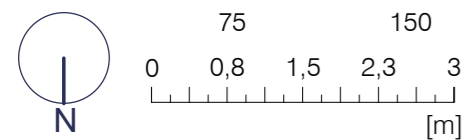

Glaciar Palamós

Av/ Catalunya - C/ Martí Montaner y Coris - C/ del Carmel,
Pálamos

50 viviendas,
local comercial, garaje
y trasteros.

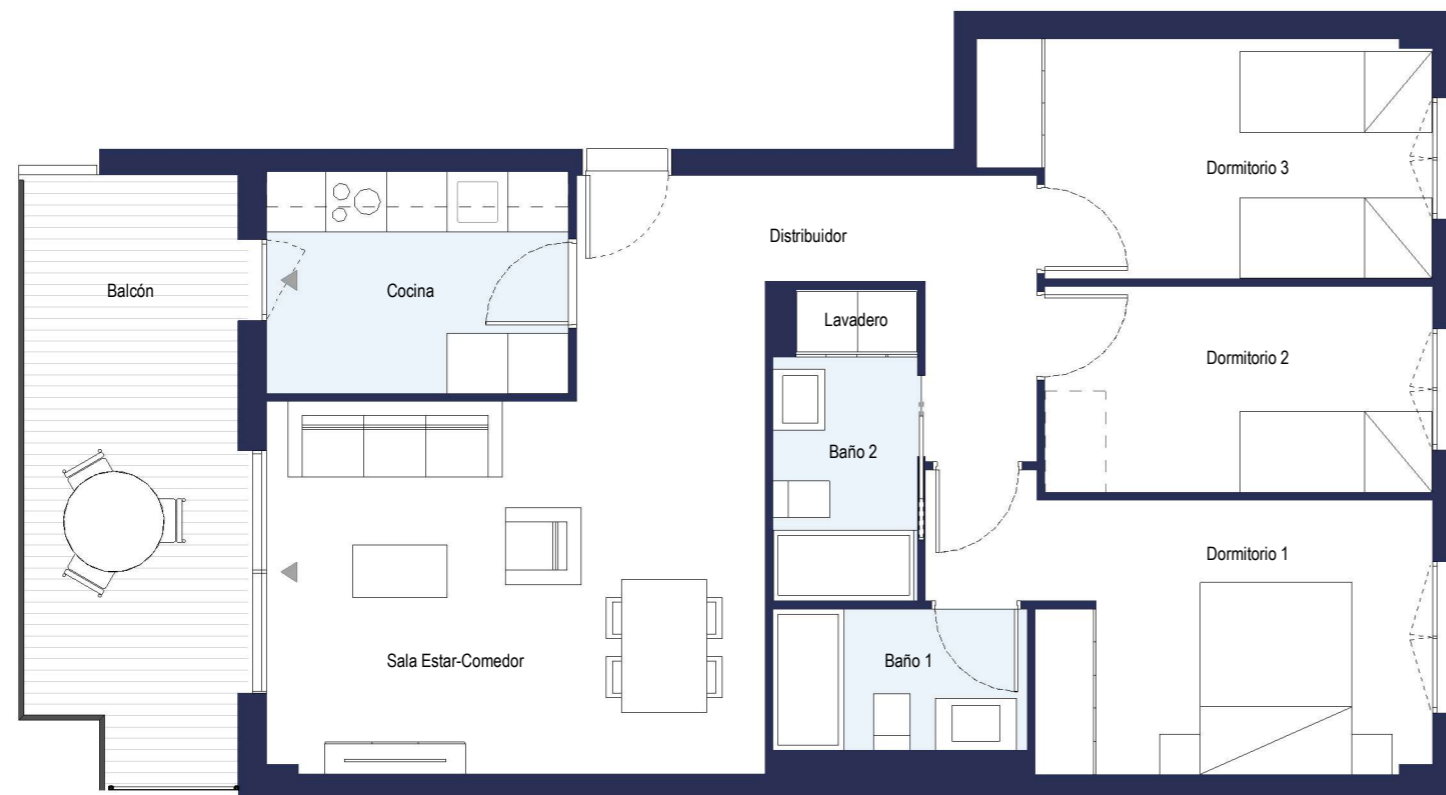

Plano orientativo, que no constituye documento contractual, sujeto a modificaciones por exigencias, administrativas, técnicas o jurídicas derivadas de la obtención de las licencias y permisos reglamentarios, así como por necesidades constructivas o de diseño derivadas de la dirección de obra. Las superficies tienen carácter provisional hasta la obtención de la licencia de primera ocupación. El amueblamiento, jardinería, piscina individual, ascensor y mobiliario urbano son ficticios teniendo validez únicamente a efectos decorativos. La documentación de la promoción se encuentra a disposición del público en nuestras oficinas de información.

Planta 1 - Escalera 2 - Puerta A - 3D...

Sala Estar-Comedor	20,45 m ²
Cocina	6,60 m ²
Distribuidor	6,76 m ²
Dormitorio 1	12,00 m ²
Dormitorio 2	7,81 m ²
Dormitorio 3	9,96 m ²
Baño 1	3,54 m ²
Baño 2	3,46 m ²
Lavadero	0,82 m ²

Total Sup. útiles interior 71,41 m²

Balcón	12,33 m ²
Total Sup. útiles exterior	12,33 m ²

Sup. Construida Vivienda 81,92 m²

Sup. Construida Balcón 12,75 m²

Parte Proporcional ZZ.CC. 15,74 m²



Planta

Alzado

CV_011

13/01/2020

Promueve:
inmoglaciari
Construyendo Confianza

